

**ZARZĄDZENIE NR 91/2022
WÓJTA GMINY BEDLNO**

z dnia 27 września 2022 r.

w sprawie organizacji systemu dystrybucji preparatów ze stabilnym jodem w postaci tabletek jodku potasu na wypadek zdarzenia radiacyjnego na terenie Gminy Bedlno oraz wprowadzenia „Planu dystrybucji preparatów stabilnego jodu na terenie Gminy Bedlno”.

Na podstawie art. 30 ust. 1 ustawy a dnia 8 marca 1990 r. o samorządzie gminnym (t.j. Dz. U. z 2022 r. poz. 559, 583, 1005, 1079, 1561), art. 89 ust. 1 i art. 90 pkt 3 ustawy z dnia 29 listopada 2000 r. Prawo atomowe (t.j. Dz. U. z 2021 r. poz. 1941, z 2022 r. 974), zarządzam co następuje:

§ 1. Niniejsze zarządzenie określa sposób przechowywania, transportu i dystrybucji preparatu jodowego na terenie Gminy Bedlno w sytuacji wystąpienia realnego zdarzenia radiacyjnego.

§ 2. W celu właściwego przygotowania do podjęcia działań interwencyjnych w przypadku wystąpienia promieniowania jonizującego, mającego na celu podanie ludności przebywającej na terenie Gminy Bedlno preparatów jodowych organizuje się i przygotowuje punkty przyjmowania i wydawania preparatu jodowego w postaci tabletek jodku potasu w 9 punktach:

- 1) Szkoła Podstawowa w Bedlnie, Bedlno 31A,
- 2) Szkoła Podstawowa w Pniewie, Pniewo Małe 21,
- 3) Szkoła Podstawowa w Żronicach, Żronice 37A,
- 4) Szkoła Podstawowa w Szewcach Nadolnych, Szewce Nadolne 14,
- 5) Szkoła Podstawowa w Pleckiej Dąbrowie, Plecka Dąbrowa 56,
- 6) Świetlica wiejska w miejscowości Orłów Kolonia, Orłów Kolonia 21A,
- 7) Świetlica wiejska w miejscowości Tomczyce, Tomczyce 7A,
- 8) Dom Pomocy Społecznej w Pniewie, Pniewo 91,
- 9) Dom Pomocy Społecznej w Wojszycach, Wojszyce 47.

§ 3. Uruchomienie działań związanych ze zdarzeniem radiacyjnym nastąpi na podstawie zarządzenia wydanego przez Wojewodę Łódzkiego w sprawie wprowadzenia działań interwencyjnych na obszarze województwa łódzkiego.

§ 4. W sytuacji wystąpienia zdarzenia radiacyjnego uruchamia się „Plan dystrybucji preparatów stabilnego jodu na terenie Gminy Bedlno” stanowiący załącznik do niniejszego zarządzenia.

§ 5. Za organizację działań związanych z wydawaniem tabletek jodowych odpowiedzialnego czynię Sekretarza Gminy Bedlno.

§ 6. Zarządzenie wchodzi w życie z dniem podpisania.

WÓJT GMINY

Józef Ignaczewski

**Nie wnoszę uwag co do zgodności
z obowiązującymi przepisami**

RADCA PRAWNY

mgr Ewelina Wiosetek
Wz.P.160

**URZĄD GMINY
BEDLNO**
99-311 Bedlno 24, woj. łódzkie
tel. (24) 282-17-70, 282-17-71
fax (24) 282-17-50

Załącznik nr 1 do Zarządzenia Nr 91/2022
Wójta Gminy Bedlno z dnia 27 września 2022 roku.

Egz. nr 1

PLAN DYSTRYBUCJI PREPARATÓW STABILNEGO JODU NA TERENIE GMINY BEDLNO

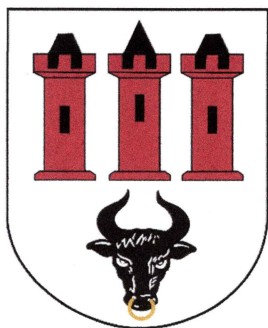

Urząd Gminy w Bedlnie
Adres: Bedlno 24
99-311 Bedlno
Powiat: kutnowski
Telefon: 24 282 14 20
Fax: 24 282 17 50
e-mail: ug@bedlno.pl

Zatwierdził:
Wójt Gminy Bedlno:

WÓJT GMINY

Józef Ignaczewski

Sporządził:
PODINSPEKTOR
ds. obsługi Biura Rady, spraw obronnych
i zarządzania kryzysowego

Kinga Włodarczyk

Bedlno – wrzesień 2022

Spis treści

1.	Podstawy prawne opracowania planu.....	3
2.	Arkusze uzgodnień.....	3
3.	Rejestr zmian.....	4
4.	Postanowienia ogólne.....	5
4.1.	Cel opracowania planu.....	5
4.2.	Zadania organów administracji publicznej.....	5
4.3.	Grupy ryzyka i dawkowania tabletek jodowych w poszczególnych grupach.....	6
4.4.	Ogólna koncepcja dystrybucji tabletek jodowych na terenie Gminy Bedlno w związku ze zdarzeniem radiacyjnym.....	7
5.	Sprawy organizacyjne.....	8
5.1.	Miejsce przechowywania i wydawania tabletek jodowych.....	8
5.2.	Środki transportowe na potrzeby dostarczenia tabletek jodowych do punktów wydawania tabletek.....	8
5.3.	Zasady transportu, przechowywania i pakowania tabletek jodowych.....	9
5.4.	Sposób informowania ludności o celu i miejscach wydawania tabletek jodowych:.....	9
5.5.	Osoby funkcyjne odpowiedzialne za organizację, dystrybucję i wydawanie tabletek.....	10
5.6.	Osoby wyznaczone przez kierowników punktów do obsługi punktów wydawania tabletek.....	11
6.	Procedura wydawania tabletek jodowych dla uprawnionej ludności.....	12
6.1.	Ogólne zasady.....	12
6.2.	Procedura gminna.....	13
7.	Załączniki funkcjonalne.....	14
7.1.	Zestawienie liczby ludności Gminy Bedlno w poszczególnych grupach ryzyka.....	14
7.1.1.	Zapotrzebowanie w tabletki jodku potasu z podziałem na sołectwa.....	15
7.2.	Zapotrzebowanie w tabletki jodku potasu z podziałem na punkty dystrybucji.....	18
8.	Informacje uzupełniające.....	23
9.	Inne dane.....	29
9.1.	Zadania punktów wydawania tabletek jodowych.....	29
9.2.	Wskazówki dla wyznaczonego personelu wydającego tabletki.....	29
9.3.	Sposób zaopatrzenia w sprzęt niezbędny do wydania preparatu.....	30
9.4.	Koszty działań interwencyjnych.....	30
9.5.	Grupy ryzyka.....	30

1. Podstawy prawne opracowania planu.

- Ustawa z dnia 29 listopada 2000 roku Prawo Atomowe (t.j. Dz. U. z 2021 r. poz. 1941, z 2022 r. poz. 974);
- Ustawa o rezerwach strategicznych z dnia 17 grudnia 2020 r. (t.j. Dz. U. z 2022 r. poz. 1513);
- Rozporządzenie Rady Ministrów z dnia 25 maja 2021 roku w sprawie planów postępowania awaryjnego w przypadku zdarzeń radiacyjnych (Dz. U. Nr 1086);
- Rekomendacje Ministra Zdrowia w zakresie przechowywania, dystrybucji i podawania tabletek jodku potasu z rezerw strategicznych, zgromadzonych na wypadek wystąpienia zdarzenia radiacyjnego z dnia 2 marca 2022 r.;
- Rekomendacje Ministra Zdrowia w sprawie wskazania grup ludności, dla których należy przeznaczyć rezerwy strategiczne tabletek jodku potasu na wypadek wystąpienia zdarzenia radiacyjnego z dnia 27 kwietnia 2022 r.;
- Pismo Wojewody Łódzkiego znak: ZK-I.6330.36.2021 z dnia 17 maja 2022 roku.

2. Arkusz uzgodnień.

LP	INSTYTUCJA	DATA I PODPIS	UWAGI
1.	Szkoła Podstawowa w Bednie Bedlno 31A Edyta Brzozowska - Dyrektor	27.09.2022r. Edyta Brzozowska	
2.	Szkoła Podstawowa w Pniewie Pniewo Małe 21 Ewa Kowalska - Dyrektor	27.09.2022r. Ewa Kowalska	
3.	Szkoła Podstawowa w Żeronicach Żeronice 37A Alicja Olejniczak - Dyrektor	27.09.2022r. Alicja Olejniczak	
4.	Szkoła Podstawowa w Szewcach Nadolnych Szewce Nadolne 14 Elżbieta Wawrzonkowska - Dyrektor	27.09.22r. Elżbieta Wawrzonkowska	
5.	Szkoła Podstawowa w Pleckiej Dąbrowie Plecka Dąbrowa 56 Beata Kwiatkowska - Dyrektor	27.09.2022r. Beata Kwiatkowska	
6.	Świetlica wiejska w miejscowości Orłów Kolonia Orłów Kolonia 21A Krzysztof Gawryszczak, Angelika Pawłowska – Sołtys	27.09.2022r. Krzysztof Gawryszczak	
7.	Świetlica wiejska w miejscowości Tomczyce Tomczyce 7A Bogusław Drabik, Edyta Skrzypska - Sołtys	Bogusław Drabik 27.09.22	
8.	Dom Pomocy Społecznej w Pniewie Pniewo 91	DYREKTOR Aneta Gieźarek 30.09.2022r.	
9.	Dom Pomocy Społecznej w Wojszycach Wojszyce 47	30.09.22 Dyrektor DPS Wojszyce Anna Jancowska	

3. Rejestr zmian.

LP	DATA AKTUALIZACJI	PRZEDMIOT AKTUALIZACJI	PODPIS
1.	05.10.2022 r.	Wykaz ilości tabletek przekazanych do dystrybucji na podstawie pisma Wojewody Łódzkiego znak: ZK-I.3660.36.2022 z dnia 30 września 2022 r., które nie uwzględniają wydawania tabletek osobom >60 r. ż.	<p>PODINSPEKTOR ds. obsługi Biura Rady, spraw obronnych i zarządzania kryzysowego</p>  Kinga Włodarczyk
2.			
3.			
4.			
5.			
6.			
7.			
8.			
9.			
10.			
11.			
12.			
13.			
14.			
15.			
16.			

Wykaz dystrybucji tabletek jodku potasu na podstawie pisma Wojewody Łódzkiego znak: **ZK-I.6330.36.2022** z dnia 30 września 2022 roku, które nie uwzględnia wydawania tabletek osobom powyżej 60 roku życia.

Otrzymane tabletki ogółem : 6 930

l.p.	Punkt Wydawania Tabletek	Ilość przydzielonych tabletek 67% z 10 042
1.	Szkoła Podstawowa w Bedlnie Bedlno 31A	1 771 tabletek / 177 blistrów
2.	Szkoła Podstawowa w Pniewie Pniewo Małe 21	783 tabletki / 78 blistrów
3.	Szkoła Podstawowa w Żeronicach Żeronice 37A	1 022 tabletki / 103 blistry
4.	Szkoła Podstawowa w Szewcach Nadolnych Szewce Nadolne 14	677 tabletek / 67 blistry
5.	Szkoła Podstawowa w Pleckiej Dąbrowie Plecka Dąbrowa 56	920 tabletek / 92 blistry
6.	Świetlica wiejska w miejscowości Orłów Kolonia Orłów Kolonia 21A	553 tabletki / 55 blistry
7.	Świetlica wiejska w miejscowości Tomczyce Tomczyce 7A	718 tabletek / 72 blistry
8.	Dom Pomocy Społecznej w Pniewie Pniewo 91	100 tabletek / 10 blistrów
9.	Dom Pomocy Społecznej w Wojszycach Wojszyce 47	194 tabletki / 19 blistrów
SUMA:		6 728 ok. 6 730 tabletek / 673 blistry REZERWA: 6 930 – 6 730 + 200 tabletek / 20 blistrów

Dot. Pkt 1 Aktualizacji

Wykaz dystrybucji tabletek jodku potasu na podstawie pisma Wojewody Łódzkiego znak: **ZK-I.6330.36.2022** z dnia 30 września 2022 roku, które nie uwzględnia wydawania tabletek osobom powyżej 60 roku życia.

Otrzymane tabletki ogółem : 6 930

l.p.	Punkt Wydawania Tabletek	Ilość przydzielonych tabletek 67% z 10 042
1.	Szkoła Podstawowa w Bedlnie Bedno 31A	1 771 tabletek / 177 blistrów
2.	Szkoła Podstawowa w Pniewie Pniewo Małe 21	783 tabletki / 78 blistrów
3.	Szkoła Podstawowa w Żeronicach Żeronice 37A	1 022 tabletki / 103 blistry
4.	Szkoła Podstawowa w Szewcach Nadolnych Szewce Nadolne 14	677 tabletek / 67 blistry
5.	Szkoła Podstawowa w Pleckiej Dąbrowie Plecka Dąbrowa 56	920 tabletek / 92 blistry
6.	Świetlica wiejska w miejscowości Orłów Kolonia Orłów Kolonia 21A	553 tabletki / 55 blistry
7.	Świetlica wiejska w miejscowości Tomczyce Tomczyce 7A	718 tabletek / 55 blistrów
8.	Dom Pomocy Społecznej w Pniewie Pniewo 91	100 tabletek / 10 blistrów
9.	Dom Pomocy Społecznej w Wojszycach Wojszyce 47	194 tabletki / 196 blistrów
SUMA:		6 728 ok. 6 730 tabletek / 673 blistry REZERWA: 6 930 – 6 730 + 200 tabletek / 20 blistrów

4. Postanowienia ogólne.

4.1. Cel opracowania planu.

W przypadku zaistnienia zdarzenia radiacyjnego powodującego przekroczenie poziomu interwencyjnego dla izotopów radioaktywnych w powietrzu, dla potrzeb profilaktycznego zabezpieczenia zdrowia zagrożonej ludności, będzie wydawany preparat jodowy w postaci **tabletek jodku potasu**.

Podanie mieszkańcom radiologicznie stabilnego jodu spowoduje wysycenia tarczycy tym lekiem i zapobiegnie wychwytowi szkodliwego dla człowieka promieniotwórczego jodu (radionuklidów) uwolnionego do środowiska w wyniku poważnego zdarzenia radiacyjnego.

Plan dystrybucji preparatów jodowych w postaci tabletek jodku potasu na wypadek wystąpienia zagrożenia radiacyjnego na terenie Gminy Bedlno określa sposób dystrybucji wydawania tabletek jodowych na terenie gminy.

4.2. Zadania organów administracji publicznej.

Do zadań Wójta Gminy należy:

- Ustalenie liczby ludności na administrowanym terenie z podziałem na grupy ryzyka;
- Wytypowania punktów dystrybucji tabletek jodowych dla ludności na administrowanym terenie w świetlicach wiejskich, strażnicach, Domach Pomocy Społecznej, szkołach lub przedszkolach itp., tak aby jeden punkt wydawania przypadał na nie więcej niż 1500 mieszkańców;
- Zabezpieczenie procesu wydawania tabletek jodowych dla ludności pod nadzorem wyznaczonego i przeszkolonego pracownika;
- Aktualizowanie, co najmniej raz w roku danych dotyczących liczby ludności na administrowanym terenie.

4.3. Grupy ryzyka i dawkowania tabletek jodowych w poszczególnych grupach.

Lp.	Grupa ryzyka	Grupa ryzyka	Ilość jednorazowo podawanego jodu stabilnego	Ilość jodku potasu w pojedynczej dawce	Sposób podawania tabletek
1.	I	Dorośli i dzieci powyżej 12 lat: 100 mg (2 tabletki)	100 mg	2 tabletki = 100 mg jodu	Tabletki należy połknąć i popić wodą.
2.	II	Dzieci od 3 do 12 lat: 50 mg (1 tabletki)	50 mg	1 tabletki = 50 mg jodu	Tabletki należy połknąć i popić wodą.
3.	III	Dzieci od miesiąca do 3 lat: 25 mg (½ tabletki)	25 mg	½ tabletki = 25 mg jodu	Wydać całą tabletkę, za podział tabletki i podanie odpowiedniej dawki odpowiadają rodzice/opiekunowie.
4.	IV	Noworodki i niemowlęta młodsze niż 1 miesiąc: 12,5 mg (¼ tabletki)	12,5 mg	¼ tabletki = 12,5 mg jodu	Wydać całą tabletkę, za podział tabletki i podanie odpowiedniej dawki odpowiadają rodzice/opiekunowie.
5.	V	Kobiety w ciąży i karmiące piersią (każdy wiek): 100 mg (2 tabletki)	100 mg	2 tabletki = 100 mg jodu	Tabletki należy połknąć i popić wodą.

Uwaga: kobiety karmiące piersią, które z racji grupy wiekowej (matki do 16 roku życia) kwalifikują się do tyreoprotekcji, muszą powstrzymać się przez 48 godzin od karmienia piersią oraz przejść na żywienie dziecka preparatami mleka w proszku.

4.4. Ogólna koncepcja dystrybucji tabletek jodowych na terenie Gminy Bedno w związku ze zdarzeniem radiacyjnym.

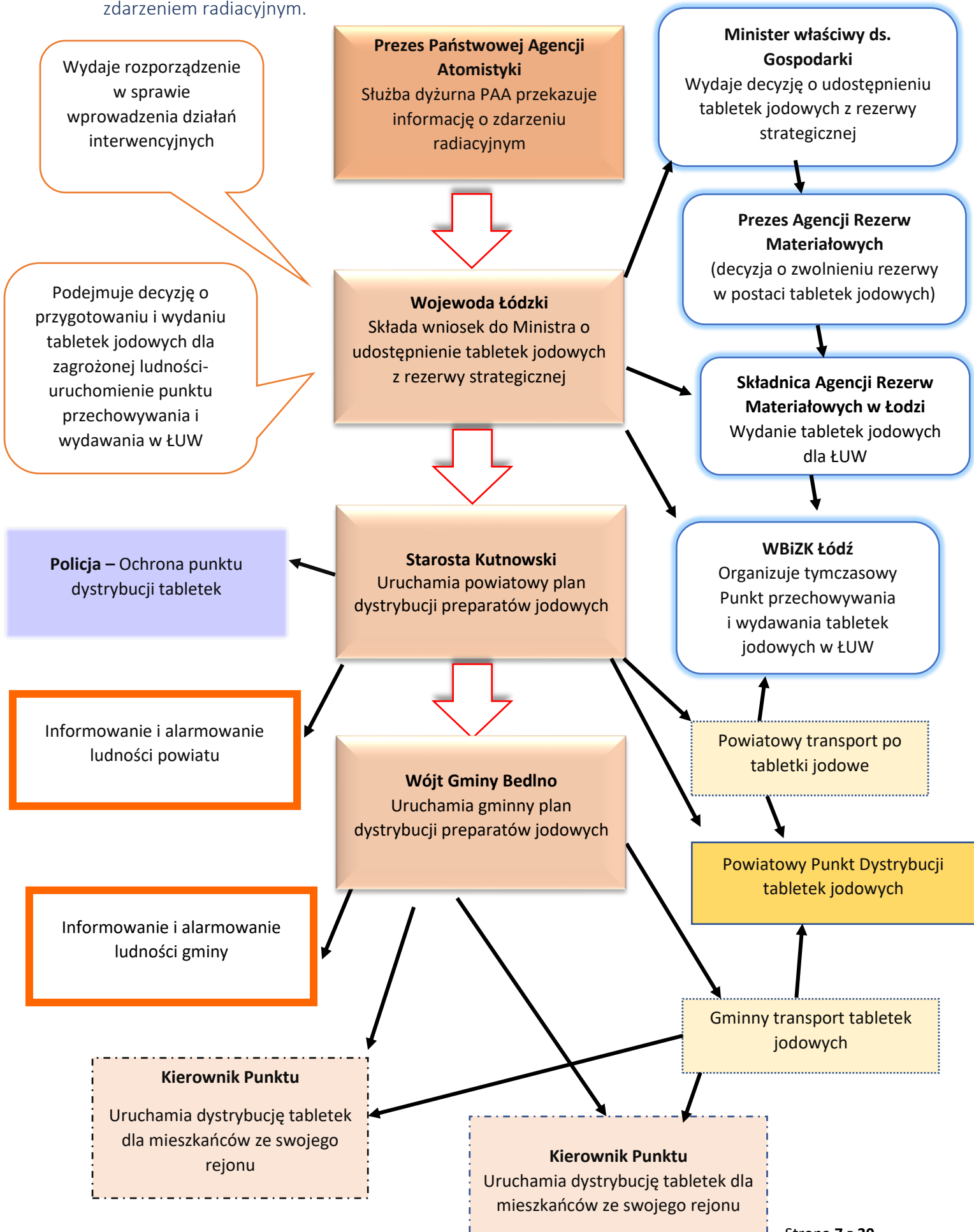

5. Sprawy organizacyjne.

5.1. Miejsce przechowywania i wydawania tabletek jodowych.

Lp.	Gmina	Miejsce przechowywania tabletek jodku potasu
1.	Bedno 99-311	Magazyn Obrony Cywilnej Urząd Gminy Bedno, Bedno 24 Telefon: Sekretariat 24 282 17 70
Lp.	Gmina	Miejsce wydawania tabletek jodku potasu
1.	Bedno 99-311	Szkoła Podstawowa w Bedlnie, Bedno 31A Telefon: Sekretariat 24 282 13 48
2.		Szkoła Podstawowa w Pniewie, Pniewo Małe 21 Telefon: Sekretariat 24 282 17 17
3.		Szkoła Podstawowa w Żeronicach, Żeronice 37A Telefon: Sekretariat 24 285 52 91
4.		Szkoła Podstawowa w Szewcach Nadolnych, Szewce Nadolne 14 Telefon: Sekretariat 24 383 00 44
5.		Szkoła Podstawowa w Pleckiej Dąbrowie, Plecka Dąbrowa 56 Telefon: Sekretariat 24 282 21 66
6.		Świetlica wiejska w miejscowości Orłów Kolonia, Orłów Kolonia 21A Telefon: Krzysztof Gawryszczak [REDACTED] Angelika Pawłowska [REDACTED]
7.		Świetlica wiejska w miejscowości Tomczyce, Tomczyce 7A Telefon: Bogusław Drabik [REDACTED] Edyta Skrzypka [REDACTED]
8.		Dom Pomocy Społecznej w Pniewie, Pniewo 91 Telefon: Sekretariat 24 285 10 69
9.		Dom Pomocy Społecznej w Wojszycach, Wojszyce 47 Telefon: Sekretariat 24 282 14 68

5.2. Środki transportowe na potrzeby dostarczenia tabletek jodowych do punktów wydawania tabletek.

Środek transportowy przeznaczony do przewozu tabletek jodowych z powiatowego punktu dystrybucji do gminnych punktów dystrybucji preparatów jodowych.

Lp.	Dysponent/ kierowca samochodu	Marka samochodu	Obsługiwane punkty wydawania tabletek	Telefon służbowy/ prywatny	Adres zamieszkania
1.	Holewa Mirosław	Hyundai X20	Tomczyce Żeronice	[REDACTED]	[REDACTED]
2.	Jarosiński Piotr	Ford Focus	Pniewo DPS Pniewo Plecka Dąbrowa	[REDACTED]	[REDACTED]
3.	Gawryszczak Krzysztof	Audi A4	DPS Wojszyce Szewce Nadolne Orłów-Kolonia	[REDACTED]	[REDACTED]
4.	Kardynalski Krzysztof	Citroen C4 Picasso	Bedno	[REDACTED]	[REDACTED]

5.3. Zasady transportu, przechowywania i pakowania tabletek jodowych.

Zasadę transportu produktów leczniczych reguluje treść Rozporządzenia Ministra Zdrowia z dnia 13 marca 2015 r. w sprawie wymagań Dobrej Praktyki Dystrybucyjnej (t.j. Dz. U. z 2022 r. poz. 1287).

Tabletki jodku potasu pakowane są po 10 tabletek w blistrzy z folii aluminiowej, wymiary blistra 113 x 45 mm, a następnie w kartoniki po 50 blistrów i w kartony zbiorcze po 10 kartoników (500 blistrów). Nadruk na blistrze zawiera dawkę leku i masę pojedynczej tabletki, termin ważności oraz numer serii.

Zgodnie z zapisami w karcie charakterystyki produktu „Tabletki jodku potasu 32,7/150mg” preparat ten należy przechowywać w suchym miejscu, w temperaturze $20^{\circ}\text{C} \pm 5^{\circ}$, przy wilgotności powietrza $\leq 50\% \text{ RH}$, chronić od światła.

Karta charakterystyki produktu nie przewiduje konieczności zapewnienia szczególnych warunków transportu przedmiotowego preparatu.

Zgodnie z art. 20 ust 2 Ustawy z dnia 17 grudnia 2020 r. o rezerwach strategicznych (Dz. U. z 2022 r. poz. 1513) podmiot, któremu zostaną wydane rezerwy tabletek jodowych zobowiązany jest do:

- dokonania odbioru rezerw i zapewnienia ich ochrony;
- zapewnienia przetransportowania udostępnionych rezerw strategicznych, z zachowaniem odpowiednich warunków, jeżeli są wymagane, o ile Agencja nie zapewnia ich przetransportowania;
- dystrybucji udostępnionych rezerw do odbiorców ostatecznych;
- przetrzymania udostępnionych rezerw, jeżeli jest taka potrzeba;
- wykorzystania udostępnionych rezerw zgodnie z ich przeznaczeniem;
- zwrócenia Agencji niewykorzystaną część udostępnionych rezerw strategicznych.

5.4. Sposób informowania ludności o celu i miejscach wydawania tabletek jodowych:

- 1) informacje w mediach lokalnych;
- 2) komunikaty przekazywane do Sołtysów przez GCZK;
- 3) obwieszczenia rozplakatowane na tablicach ogłoszeń przez pracowników Urzędu Gminy;
- 4) przekazywanie komunikatów przez OSP;
- 5) Aplikacja BLISKO

5.5. Osoby funkcyjne odpowiedzialne za organizację, dystrybucję i wydawanie tabletek.

Lp.	Imię i nazwisko	Miejsce Pracy	Funkcja	Telefon
1.	Józef Ignaczewski	Urząd Gminy w Bedlnie	Wójt Gminy Bedlno	24 282 14 20
2.	Zenon Dąbrowski	Urząd Gminy w Bedlnie Magazyn OC	Sekretarz Gminy - Koordynator	
3.	Kinga Włodarczyk	Urząd Gminy w Bedlnie Magazyn OC	Podinspektor - Zastępca koordynatora	
4.	Bogumiła Kruczkowska	Urząd Gminy w Bedlnie Magazyn OC	Referent - Obsługa Gminnego Punktu Przechowywania i Wydawania tabletek	24 282 14 20
5.	Edyta Brzozowska	SP Bedlno	Dyrektor - Kierownik punktu	24 282 13 48
6.	Ewa Kowalska	SP Pniewo	Dyrektor - Kierownik punktu	24 282 17 17
7.	Alicja Olejniczak	SP Żeronice	Dyrektor - Kierownik punktu	24 285 52 91
8.	Elżbieta Wawrzonkowska	SP Szewce Nadolne	Dyrektor - Kierownik punktu	24 383 00 44
9.	Beata Kwiatkowska	SP Plecka Dąbrowa	Dyrektor - Kierownik punktu	24 282 21 66
10.	Krzysztof Gawryszczak, Angelika Pawłowska	Świetlica Wiejska Orłów-Kolonia	Dyrektor - Kierownik punktu	
11.	Bogusław Drabik, Edyta Skrzypska	Świetlica Wiejska Tomczyce	Dyrektor - Kierownik punktu	
12.	Aneta Ciężarek	DPS Pniewo	Dyrektor - Kierownik punktu	24 285 10 69
13.	Anna Janowska	DPS Wojszyce	Dyrektor - Kierownik punktu	24 282 14 68

5.6 Osoby wyznaczone przez kierowników punktów do obsługi punktów wydawania tabletek.

Lp.	Dyrektor - Kierownik punktu	Obsługa punktu	Miejsce Pracy	Telefon
	Imię i nazwisko	Imię i nazwisko		
1.	Edyta Brzozowska	[REDACTED]	SP Bedlno	24 282 13 48 [REDACTED]
2.	Ewa Kowalska	[REDACTED]	SP Pniewo	24 282 17 17 [REDACTED]
3.	Alicja Olejniczak	[REDACTED]	SP Żeronice	24 285 52 91 [REDACTED]
4.	Elżbieta Wawrzonkowska	[REDACTED]	SP Szewce Nadolne	24 383 00 44 [REDACTED]
5.	Beata Kwiatkowska	[REDACTED]	SP Plecka Dąbrowa	24 282 21 66 [REDACTED]
6.	Krzysztof Gawryszczak Angelika Pawłowska	[REDACTED]	Świetlica Wiejska Orłów-Kolonia	[REDACTED]
7.	Bogusław Drabik Edyta Skrzypka	[REDACTED]	Świetlica Wiejska Tomczyce	[REDACTED]
8.	Aneta Ciężarek	[REDACTED]	DPS Pniewo	24 285 10 69
9.	Anna Janowska	[REDACTED]	DPS Wojszyce	24 282 14 68

6. Procedura wydawania tabletek jodowych dla uprawnionej ludności.

6.1. Ogólne zasady.

- Akcję jodową prowadzi się jeżeli u osób z grupy ryzyka zachodzi potrzeba otrzymania na tarczycę dawki pochłoniętej równej 100mGy (miligrejom);
- Akcją likwidacji zagrożenia i usuwania skutków zdarzenia radiacyjnego, w tym prowadzenie działań interwencyjnych, do których należy m. in. podawanie preparatów ze stabilnym jodem, kieruje wojewoda, na obszarze którego stwierdzono przekroczenie poziomów interwencyjnych;
- W przypadku wystąpienia zagrożenia o zasięgu wojewódzkim, wojewoda występuje z wnioskiem o zwolnienie tabletek jodowych z rezerw państwowych do ministra właściwego ds. gospodarki;
- Minister wydaje decyzję o udostępnieniu tabletek jodowych z rezerwy Prezesowi Agencji Rezerw Materiałowych;
- Prezes Agencji Rezerw Materiałowych podejmuje decyzję o zwolnieniu rezerwy w postaci tabletek jodowych;
- Kierownik składowicy Agencji Rezerw Materiałowych wydaje tabletki jodowe dla ŁUW;
- Wojewoda organizuje Tymczasowy Punkt Przechowywania i Wydawania tabletek jodowych w UW;
- Starostwo Powiatowe w Kutnie pobiera dla potrzeb powiatu tabletki z tymczasowego punktu przechowywania i wydawania tabletek jodowych w ŁUW (łódzki Urząd Wojewódzki, ul. Piotrkowska 104) i dostarcza je do powiatowego punktu dystrybucji;
- Miejscem odbioru preparatów stabilnego jodu w postaci tabletek jodku potasu w ilości przewidzianej dla gminy jest powiatowy punkt dystrybucji.

6.2. Procedura gminna.

Lp.	Treść zadania	Odpowiedzialny
1.	Przyjęcie informacji z Powiatowego Centrum Zarządzania Kryzysowego o uruchomieniu akcji jodowej na terenie powiatu.	Podinspektor ds. obsługi Biura Rady, spraw obronnych i zarządzania kryzysowego
2.	1. Ocena sytuacji i wydanie zarządzenia do uruchomienia akcji wydawania tabletek na terenie gminy. 2. Uruchomienie Gminnego Punktu Przechowywania i Wydawania tabletek.	Wójt Gminy Bedlno
3.	Uruchomienie punktów dystrybucji tabletek jodowych.	Sekretarz Gminy
4.	Pobranie tabletek z PCZK i przekazanie ich do Gminnego Punktu Przechowywania i Wydawania tabletek.	Osoba upoważniona
5.	Przekazanie tabletek do punktów dystrybucji na terenie Gminy.	Osoba upoważniona
6.	Sporządzenie wykazów osób poddanych profilaktyce jodowej, przekazanie wykazów do punktów dystrybucji.	Ewidencja ludności
7.	Rozpoczęcie akcji informacyjnej dla ludności.	Referat organizacyjny
8.	Osiągnięcie gotowości do działania przez punkty dystrybucji.	Kierownik punktu
9.	Wydawanie tabletek jodowych dla mieszkańców.	Kierownik punktu/wyznaczona osoba
10.	Przekazanie informacji do PCZK o przeprowadzeniu akcji jodowej na terenie gminy.	Podinspektor ds. obsługi Biura Rady, spraw obronnych i zarządzania kryzysowego
11.	Rozliczenie się z tabletek przez punkty dystrybucyjne z Gminnym Punktem Przechowywania i Wydawania tabletek.	Kierownik Punktu
12.	Przekazanie i rozliczenie się z tabletek w powiatowym punkcie dystrybucji.	Podinspektor ds. obsługi Biura Rady, spraw obronnych i zarządzania kryzysowego

7. Załączniki funkcjonalne.

7.1. Zestawienie liczby ludności Gminy Bedlno w poszczególnych grupach ryzyka.

Lp.	Grupa ryzyka	Grupy wiekowe	Ilość osób w grupach ryzyka	Ilość tabletek
1.	I	Dorośli i dzieci powyżej 12 lat: 100 mg (2 tabletki)	4746	9492
2.	II	Dzieci od 3 do 12 lat: 50 mg (1 tabletki)	417	417
3.	III	Dzieci od miesiąca do 3 lat: 25 mg (½ tabletki)	126	126
4.	IV	Noworodki i niemowlęta młodsze niż 1 miesiąc: 12,5 mg (¼ tabletki)	7	7
5.	V	Kobiety w ciąży i karmiące piersią (każdy wiek)	Dane zawarte w grupie I	Dane zawarte w grupie I
Razem			5296	10042

7.1.1 Zapotrzebowanie w tabletki jodku potasu z podziałem na sołectwa.

WYKAZ DOTYCZĄCY ZAPOTRZEBOWANIA W TABLETKI JODKU POTASU W GMINIE BEDLNO												
Lp.	Sołectwo	Miejscowości	0-1 m-ca	1 m-c – 3 lata	3 lata – 12 lat	12 lat i więcej	Ogółem osób	Ilość tabletek	Ilość blisterów bez rezerwy (10 tabl. w 1 blisterze)	Rezerwa tabletek (5%)	Ogółem tabletek z rezerwą	Ilość blisterów z rezerwą (10 tabl. w 1 blisterze)
1.	Annetów	- Annetów - Franciszków Nowy - Karolew	0	2	13	176	191	367	37	19	386	39
2.	Antoniew	- Antoniew - Wilkęsy	0	2	10	89	101	190	19	10	200	20
3.	- Bedlno Parcel - Bedlno Wieś	- Bedlno - Bedlno Kamieniec - Szewce Nagórne, - Bedlno Wieś, - Bedlno Żbiwiec	1	15	49	462	527	989	99	50	1.039	104
4.	Dębowa Góra	- Dębowa Góra, - Lasota	0	4	10	140	154	294	30	15	309	31
5.	Ernestynów	- Ernestynów, - Kujawki, - Odolin	0	7	19	115	141	256	26	13	269	27
6.	Florianów	Florianów	0	5	12	89	106	195	20	10	205	21
7.	Garbów	- Garbów, - Stradzew Górki	0	2	12	115	129	244	25	13	257	26
8.	Głuchów	- Głuchów, - Franciszków Stary, - Tomczyce	0	4	11	111	126	237	24	12	249	25
9.	Gosławice	Gosławice	0	4	6	90	100	190	19	10	200	20

Plan dystrybucji preparatów stabilnego jodu na terenie Gminy Bedlno

10.	Groszki	Groszki	0	1	7	59	67	126	13	7	133	14
11.	Janów	Janów	0	3	17	172	192	364	37	19	383	39
12.	Jaroszówka	Jaroszówka	0	0	0	42	42	84	9	5	89	9
13.	Józefów	- Józefów, - Teodorów	0	3	7	51	61	112	12	6	118	12
14.	Kamilew	Kamilew	0	2	6	46	54	100	10	5	105	11
15.	Kazimierek	Kazimierek	0	2	3	38	43	81	9	4	85	9
16.	Konstantynów	- Konstantynów, - Czarnów	0	3	6	107	116	223	23	12	235	24
17.	Kręcieszki	- Kręcieszki, - Tarnów	1	2	5	119	127	246	25	13	259	26
18.	Mateuszew	- Mateuszew, - Eliaszew, - Mirosławice, - Wiktorów	0	4	7	86	97	183	19	10	193	20
19.	Orłów - Kolonia	Orłów - Kolonia	1	5	15	118	139	257	26	13	270	27
20.	Orłów - Parcel	Orłów - Parcel	0	2	4	82	88	170	17	9	179	18
21.	Pniewo	- Pniewo, - Pniewska Kolonia, - Tomaszew, - Wydmuch, - Pniewo Małe	1	11	38	525	575	1.100	110	55	1.155	116
22.	Potok	Potok	0	0	2	34	36	70	7	4	74	8
23.	Plecka Dąbrowa	Plecka Dąbrowa	0	8	23	230	261	491	50	25	516	52
24.	Stanisławice	Stanisławice	0	2	8	97	107	204	21	11	215	22
25.	Stradzew	Stradzew	0	2	13	86	101	187	19	10	197	20
26.	Szewce Nadolne	Szewce Nadolne	0	2	4	74	80	154	16	8	162	17
27.	Szewce Owsiane	Szewce Owsiane	0	3	10	82	95	177	18	9	186	19

Plan dystrybucji preparatów stabilnego jodu na terenie Gminy Bedlno

28.	Szewce Walentyna	- Szewce Walentyna, - Marynin	0	1	14	111	126	237	24	12	249	25
29.	Waliszew	Waliszew	0	2	4	70	76	146	15	8	154	16
30.	Wewiórz	- Wewiórz, - Emilianów, - Wolska Kolonia	3	4	6	72	85	157	16	8	165	17
31.	- Wojszyce Kolonia, - Wojszyce Parcel	- Wojszyce - Wojszyce	0	5	25	412	442	854	86	43	897	90
32.	Wola Kałkowa	Wola Kałkowa	0	3	8	118	129	247	25	13	260	26
33.	Wyrów	- Wyrów, - Ruszki	0	3	6	75	84	159	16	8	167	17
34.	Załusin	- Załusin, - Julianów	0	4	10	147	161	308	31	16	324	33
35.	Zleszyn	- Zleszyn, - Odolinek	0	4	11	102	117	219	22	11	230	23
36.	Zosinów	- Zosinów, - Kolotyldów, - Trzciniac	0	0	3	78	81	159	16	8	167	17
37.	Żeronice	Żeronice	0	0	13	126	139	265	27	14	279	28
	Ogółem		7	126	417	4.746	5.296	10.042	1.018	518	10.560	1.068

*Dane z Ewidencji Ludności: stan na dzień 30.08.2022 r.

7.2 Zapotrzebowanie w tabletki jodku potasu z podziałem na punkty dystrybucji.

Punkt dystrybucji tabletek jodku potasu	Sołectwo	Miejscowości wchodzące w skład sołectwa	Ogółem osób	Ilość tabletek	Ilość blisterów bez rezerwy (10 tabl. w 1 blisterze)	Rezerwa tabletek (5%)	Ogółem tabletek z rezerwą	Il. blisterów z rezerwą (10 tabl. w 1 blisterze)
1. Szkoła Podstawowa w Bedlnie Bedlno 31A, Tel. 24 282 17 13	- Bedlno Parcel - Bedlno Wieś	- Bedlno Parcel - Bedlno Kamieniec - Szewce Nagórne, - Bedlno Wieś, - Bedlno Żbiwiec	527	989	99	50	1.039	104
	- Florianów	- Florianów	106	195	20	10	205	21
	- Groszki	- Groszki	67	126	13	7	133	14
	- Janów	- Janów	192	364	37	19	383	39
	- Kręcieszki	-Kręcieszki - Tarnów	127	246	25	13	259	26
	- Wojszyce Parcel - Wojszyce Kolonia	- Wojszyce	297	564	57	28	592	59
	- Wyrów	- Wyrów - Ruszki	84	159	16	8	167	17
Ogółem w punkcie dystrybucji			1.400	2.643	267/264	135	2.778	280/278
2. Szkoła Podstawowa w Pniewie	- Pniewo	- Pniewo, - Pniewska Kolonia, - Tomaszew, - Wydmuch,						

Plan dystrybucji preparatów stabilnego jodu na terenie Gminy Bedlno

Pniewo Małe 21, Tel. 24 282 17 17	- Zleszyn	- Pniewo Małe	500	950	95	47	997	100
		- Zleszyn, - Odolinek	117	219	22	11	230	23
Ogółem w punkcie dystrybucji			617	1.167	117	58	1.227	123
3. Szkoła Podstawowa Żeronice Żeronice 37A, Tel. 24 285 52 91	- Garbów	- Garbów, - Stradzew Górki	129	244	25	13	257	26
	- Gosławice	- Gosławice	100	190	19	10	200	20
	- Jaroszówka	- Jaroszówka	42	84	9	5	89	9
	- Stradzew	- Stradzew	101	187	19	10	197	20
	- Wola Kałkowa	- Wola Kałkowa	129	247	25	13	260	26
	- Załusin	- Załusin, - Julianów	161	308	31	16	324	33
	- Żeronice	Żeronice	139	265	27	14	279	28
	Ogółem w punkcie dystrybucji			801	1.525	153	81	1.606
4. Szkoła Podstawowa w Szewcach Nadolnych Szewce Nadolne 14 Tel.	- Konstantynów	- Konstantynów, - Czarnów	116	223	23	12	235	24
	- Stanisławice	- Stanisławice	107	204	21	11	215	22
	- Szewce Nadolne	- Szewce Nadolne	80	154	16	8	162	17
	- Szewce Owsiane	- Szewce Owsiane	95	177	18	9	186	19

Plan dystrybucji preparatów stabilnego jodu na terenie Gminy Bedlno

24 383 00 44	- Szewce Walentyna	- Szewce Walentyna - Marynin	126	237	24	12	249	25
Ogółem w punkcie dystrybucji			524	995	102/100	52	1.047	107/105
5. Szkoła Podstawowa w Pleckiej Dąbrowie	- Annetów	- Annetów - Franciszków Nowy - Karolew	191	367	37	19	386	39
Plecka Dąbrowa 56, Tel. 24 282 21 66	- Ernestynów	- Ernestynów, - Kujawki, - Odolin	141	256	26	13	269	27
	- Kamilew	- Kamilew	54	100	10	5	105	11
	- Plecka Dąbrowa	- Plecka Dąbrowa	261	491	50	25	516	52
	- Zosinów	- Zosinów, - Kolotyldów, - Trzciniec	81	159	16	8	167	17
Ogółem w punkcie dystrybucji			728	1.373	139/137	70	1.443	146/144
6. Świetlica Wiejska Orłów – Kolonia	- Mateuszew	- Mateuszew, - Eliaszew, - Mirosławice, - Wiktorów	97	183	19	10	193	20
Orłów Kolonia 21A	- Orłów Kolonia	- Orłów Kolonia	139	257	26	13	270	27
	- Orłów Parcel	- Orłów Parcel	88	170	17	9	179	18

Plan dystrybucji preparatów stabilnego jodu na terenie Gminy Bedlno

	- Potok	- Potok	36	70	7	4	74	8
	- Waliszew	- Waliszew	76	146	15	8	154	16
Ogółem w punkcie dystrybucji			436	826	84/83	44	870	89/87
7. Świetlica Wiejska Tomczyce Tomczyce 7A	- Antoniew	- Antoniew	101	190	19	10	200	20
	- Dębowa Góra	- Dębowa Góra, - Lasota	154	294	30	15	309	31
	- Głuchów	- Głuchów, - Franciszków Stary, - Tomczyce	126	237	24	12	249	25
	- Józefów	- Józefów, - Teodorów	61	112	12	6	118	12
	- Kazimierek	- Kazimierek	43	81	9	4	85	9
	- Wewiórz	- Wewiórz, - Emilianów, - Wolska Kolonia	85	157	16	8	165	17
Ogółem w punkcie dystrybucji			570	1.071	110/107	55	1.126	114/113
8. Dom Pomocy Społecznej w Pniewie	DPS Pniewo	DPS Pniewo	75	150	15	8	158	16

Plan dystrybucji preparatów stabilnego jodu na terenie Gminy Bedlno

Pniewo 91 Tel. 24 285 10 69								
Ogółem w punkcie dystrybucji								
9. Dom Pomocy Społecznej w Wojszycach Wojszyce 47, Tel. 24 282 14 68	DPS Wojszyce	DPS Wojszyce	145	290	29	15	305	31/30
Ogółem w punkcie dystrybucji								
Zbiorcze - Ogółem			5.296	10.042	1.018/1.005	518	10.560	1.068/1056

*Dane z Ewidencji Ludności: stan na dzień 30.08.2022 r.

8. Informacje uzupełniające.

ZARZĄDZENIE NR
WÓJTA GMINY BEDLNO

z dnia 202... r.

**w sprawie uruchomienia na obszarze Gminy Bedlno dystrybucji preparatów stabilnego jodu
w postaci tabletek jodku potasu na wypadek zdarzenia radiacyjnego**

Na podstawie Zarządzenie nr .../... Wojewody Łódzkiego z dnia 202... r. w sprawie wprowadzenia działań interwencyjnych na obszarze województwa łódzkiego w związku ze zdarzeniem, zarządzam, co następuje:

§ 1. Wprowadza się do realizacji ustalenia dotyczące dystrybucji preparatu jodowego w postaci tabletek jodku potasu zawarte w *"Planie dystrybucji preparatów stabilnego jodu na terenie Gminy Bedlno"*.

§ 2. Zobowiązuje się Kierowników Punktów Przyjęcia i Wydawania Tabletek Jodowych do wyznaczenia pomieszczeń, obsady osobowej dla sprawnego przeprowadzenia akcji dystrybucji preparatu jodowego w postaci tabletek jodku potasu.

§ 3. 1. Organizację i zasady dystrybucji tabletek jodowych zostały zawarte w *"Planie dystrybucji preparatów stabilnego jodu na terenie Gminy Bedlno"*.

2. Na koordynatora przeprowadzenia akcji jodowej w celu jej prawidłowego przeprowadzenia wyznaczam Sekretarza Gminy.

§ 4. Zarządzenie wchodzi w życie z dniem podpisania.

OBWIESZCZENIE NR
WÓJTA GMINY BEDLNO

z dnia 202... r.

**w sprawie uruchomienia na obszarze Gminy Bedlno dystrybucji preparatów stabilnego jodu
w postaci tabletek jodku potasu na wypadek zdarzenia radiacyjnego**

Na podstawie Zarządzenia nr .../... Wojewody Łódzkiego z dnia 202... r. w sprawie wprowadzenia działań interwencyjnych na obszarze województwa łódzkiego w związku ze zdarzeniem, Wójt Gminy Bedlno podaje do publicznej wiadomości mieszkańców informację o wyznaczonych punktach dystrybucji preparatów stabilnego jodu w postaci tabletek jodku potasu i przydzielonych do nich Sołectw:

l.p.	Punkt Wydawania Tabletek	Sołectwa przydzielone do punktu
1.	Szkoła Podstawowa w Bedlnie Bedlno 31A	Bedlno Parcel, Bedlno Wieś, Florianów, Groszki, Janów, Kręcieszki, Wojszyce Parcel, Wojszyce Kolonia, Wyrów
2.	Szkoła Podstawowa w Pniewie Pniewo Małe 21	Pniewo, Zleszyn
3.	Szkoła Podstawowa w Żeronicach Żeronice 37A	Garbów, Gośławice, Jaroszkówka, Stradzew, Wola Kałkowa, Ząsusin, Żeronice
4.	Szkoła Podstawowa w Szewcach Nadolnych Szewce Nadolne 14	Konstantynów, Stanisławice, Szewce Nadolne, Szewce Owsiane, Szewce Walentyna
5.	Szkoła Podstawowa w Pleckiej Dąbrowie Plecka Dąbrowa 56	Annetów, Ernestynów, Kamilew, Plecka Dąbrowa, Zosinów
6.	Świetlica wiejska w miejscowości Orłów Kolonia Orłów Kolonia 21A	Mateuszew, Orłów Kolonia, Orłów Parcel, Potok, Waliszew
7.	Świetlica wiejska w miejscowości Tomczyce Tomczyce 7A	Antoniew, Dębowa Góra, Głuchów, Józefów, Kazimierek, Wewiórz
8.	Dom Pomocy Społecznej w Pniewie Pniewo 91	Dom Pomocy Społecznej w Pniewie Pniewo 91
9.	Dom Pomocy Społecznej w Wojszycach Wojszyce 47	Dom Pomocy Społecznej w Wojszycach Wojszyce 47

.....
organ wydający upoważnienie

Egz. nr

UPOWAŻNIENIE NR

Upoważniam
(nazwisko i imię upoważnionego)

Zamieszkały/a

Seria i nr dowodu osobistego

Do odbioru preparatów jodowych dla Gminy Bedlno z Powiatowego Punktu Dystrybucji tabletek jodowych znajdującego się w:

.....

.....
(pieczęć i podpis upoważniającego)

Sporządzono w 2 egz.:
Egz. Nr 1 – Powiatowy Punkt Dystrybucji tabletek jodowych;
Egz. Nr 2 – a/a.

Egz. Nr

PROTOKÓŁ PRZYJĘCIA / WYDANIA

Preparatów ze stabilnym jodem w postaci tabletek jodku potasu
do punktów dystrybucji tabletek jodowych

Sporządzony w dniu przez Gminny Punkt Przechowywania i Wydawania
tabletek znajdującego się w budynku Urzędu Gminy w Bedlnie, Bedlno 24.

Wydano odbiorcy odpowiedzialnemu
(imię i nazwisko odbiorcy)

Za podanie tabletek jodowych ludności na terenie Gminy Bedlno w punkcie dystrybucyjnym:

.....

Wskazane poniżej tabletki jodku potasu:

Lp.	Nazwa artykułu	Ilość blisterów /szt./	J.m. /g jodu/	Uwagi
1.	Preparaty ze stabilnym jodem w postaci tabletek <i>jodku potasu</i>			

Osoba przyjmująca

Osoba przekazująca

.....
(imię i nazwisko, podpis)

.....
(imię i nazwisko, podpis)

* 1 blister tj. 1000 g jodku potasu.

Wykonano w 2 egz.:

Egz. Nr 1 – przyjmujący;

Egz. Nr 2 – przekazujący.

Bedlno , dn. września 2022 roku

(dane administratora)

UPOWAŻNIENIE NR/.....

do przetwarzania danych osobowych

Na podstawie art. 29 Rozporządzenia Parlamentu Europejskiego i Rady (UE) 2016/679 z dnia 27 kwietnia 2016 r. w sprawie ochrony osób fizycznych w związku z przetwarzaniem danych osobowych i w sprawie swobodnego przepływu takich danych oraz uchylenia dyrektywy 95/46/WE (ogólne rozporządzenie o ochronie danych) (Dz. U. UE. L. z 2016 r. Nr 119, str.1 ze zm.) upoważniam Panią/Pana....., pełniącego funkcję Kierownika / Obsługi Punktu Przyjęć i Wydawania Tabletek Jodowych, zlokalizowanego w, stosownie do Zarządzenia Wójta Gminy Bedlno dnia2022 r. w sprawie uruchomienia na obszarze Gminy Bedlno dystrybucji preparatów stabilnego jodu w postaci tabletek jodku potasu na wypadek zdarzenia radiacyjnego , do przetwarzania danych osobowych osób poddanych profilaktyce jodowej, pozyskanych w ramach przeprowadzenia akcji dystrybucji preparatu jodowego w postaci tabletek jodku potasu, obejmujących :

-imię i nazwisko ,

- wiek,

- miejsce zamieszkania,

- imię i nazwisko opiekunów prawnych osoby niepełnoletniej poddanych profilaktyce jodowej, prowadzonych w formie papierowej oraz elektronicznej .

Jednocześnie, wraz z nadanym upoważnieniem, zobowiązuję Panią/Pana do zapewnienia poufności danych oraz do przestrzegania przepisów dotyczących ochrony danych osobowych ze szczególnym uwzględnieniem Rozporządzenia Parlamentu Europejskiego i Rady (UE) 2016/679 z dnia 27 kwietnia 2016 r. w sprawie ochrony osób fizycznych w związku z przetwarzaniem danych osobowych i w sprawie swobodnego przepływu takich danych oraz uchylenia dyrektywy 95/46/WE (ogólne rozporządzenie o ochronie danych - RODO) i Ustawy z dnia 10 maja 2018 roku o Ochronie Danych Osobowych (Dz. U. z 2018 poz. 1000 ze zm.)

Bedlno , dn. 2022 roku

.....

(podpis nadającego upoważnienie)

.....

(Data i podpis osoby upoważnionej)

WYKAZ* OSÓB PODDANYCH PROFILAKTYCE JODOWEJ W DNIU

.....
(Nazwa punktu wydającego tabletki jodowe)

Lp.	Imię i nazwisko osoby poddanej profilaktyce jodowej	Wiek osoby	Miejsce zamieszkania	Ilość wydanych tabletek		Data podania	Imię i nazwisko osoby upoważnionej do podania tabletek jodowych: rodzic /opiekun	Uwagi
				szt.	mg			
1	2	3	4	5		6	7	8

Podpis kierownika punktu

.....
*Wykaz po wypełnieniu podlega ochronie zgodnie z ustawą z dnia 10 maja 2018 r. o ochronie danych osobowych (t.j. Dz. U. z 2019 r. poz. 1781).

9. Inne dane.

9.1. Zadania punktów wydawania tabletek jodowych.

Lp.	Treść zadania	Odpowiedzialny	Uwagi
1.	Pobranie zestawień ilościowych mieszkańców z rejonu wydawania tabletek z podziałem na grupy ryzyka oraz formularzy – „Wykazy osób poddanych profilaktyce jodowej”.	W punktach dystrybucji osoby przydzielone do konkretnych zadań.	
2.	Przygotowanie punktów dystrybucji tabletek do wydawania tabletek.		
3.	Przyjęcie tabletek jodowych dowiezionych z gminnego punktu dystrybucji.		
4.	Po zarządzeniu wydawania tabletek rozpoczęcie ich wydawania oraz prowadzenie na bieżąco wykazu osób poddanych profilaktyce jodowej.		
5.	Przekazanie i rozliczenie się z tabletek w Urzędzie Gminy w Bedlnie i przekazanie wypełnionych wykazów osób poddanych profilaktyce jodowej.		

9.2. Wskazówki dla wyznaczonego personelu wydającego tabletki.

Personel przydzielony dokonujący wydawania tabletek, zobowiązany jest znać poniższe zasady dotyczące dawkowania jodku potasu:

1. Noworodki i niemowlęta młodsze niż 1 miesiąc życia:

- $\frac{1}{4}$ tabletki (12,5 mg jodu) – wydać całą 1 tabletkę, za podział tabletki i podanie odpowiedniej dawki odpowiadają rodzice/ opiekunowie. Tabletki można rozkruszyć i dodać do wody, chłodnego napoju lub pokarmu.

2. Dzieci od 1 miesiąca do 3 lat:

- $\frac{1}{2}$ tabletki (25 mg jodu) jednorazowo - wydać całą 1 tabletkę, za podział tabletki i podanie odpowiedniej dawki odpowiadają rodzice/ opiekunowie. Rozpuścić w wodzie, chłodnym napoju lub dodać do pokarmu.

3. Dzieci od 3 do 12 lat:

- **1 tabletkę** (50 mg jodu) jednorazowo – tabletki należy połknąć i popić wodą lub chłodnym napojem, tabletki można rozkruszyć i dodać do chłodnego napoju.

4. Kobiety w ciąży i karmiące piersią (każdy wiek):

- **2 tabletki** (100 mg jodu) jednorazowo – tabletki należy połknąć i popić wodą lub chłodnym napojem, tabletki można rozkruszyć i dodać do chłodnego napoju.

5. Dorośli i dzieci powyżej 12 lat:

-**2 tabletki** (100 mg jodu) jednorazowo – tabletki należy połknąć i popić wodą lub chłodnym napojem, tabletki można rozkruszyć i dodać do chłodnego napoju.

W opinii ekspertów podanie pojedynczej dawki jodku potasu kobietom w ciąży nie prowadzi do trwałego zablokowania czynności tarczycy u płodów, których wiek ciążowy przekracza 15 tygodni. U płodów do 15 tygodnia wieku ciążowego tarczyca jeszcze nie funkcjonuje, a więc nie gromadzi jodu. Odstąpiono od konieczności podania przedmiotowego preparatu jodowego kobietom karmiącym z zaznaczeniem, że do karmienia piersią można wrócić po 48 godzinach od zdarzenia radiacyjnego, a do tego czasu noworodki i niemowlęta, po otrzymaniu określonej dawki preparatu jodowego, powinny być karmione mlekiem modyfikowanym.

9.3. Sposób zaopatrzenia w sprzęt niezbędny do wydania preparatu.

Sposób zaopatrzenia w sprzęt niezbędny do wydania preparatu, w tym:

- Kubki jednorazowego użytku;
- Wodę do picia;
- Nożyczki;
- Środki czystości;
- Środki dezynfekujące;
- Rękawiczki i maseczki jednorazowe;
- Notatnik;
- Przybory do pisania.

Środki zostaną dostarczone do punktów wydawania tabletek jodowych przez pracowników Urzędu Gminy w Bedlnie.

9.4. Koszty działań interwencyjnych.

Zgodnie z art. 93, ust. 1 oraz ust. 2 Prawa atomowego z dnia 29 listopada 2000 r. (t.j. Dz. U. z 2021 r. poz. 1941 i z 2022 r. poz. 974), koszty działań interwencyjnych i usuwania skutków zdarzenia radiacyjnego są pokrywane przez jednostkę organizacyjną, z której przyczyny powstało zdarzenie radiacyjne.

W razie zdarzenia radiacyjnego niepowstałego z przyczyny jednostki organizacyjnej koszty, są pokrywane przez sprawcę tego zdarzenia, a w razie zdarzenia, którego sprawca nie jest znany lub nie można od sprawcy uzyskać pokrycia kosztów oraz w razie zdarzenia powstałego poza granicami Rzeczypospolitej Polskiej – z budżetu państwa.

9.5. Grupy ryzyka.

Grupa ryzyka	Grupa ryzyka	Ilość jednorazowo podawanego jodu stabilnego	Ilość jodku potasu w pojedynczej dawce
I	Dorośli i dzieci powyżej 12 lat: 100 mg (2 tabletki)	100 mg	2 tabletki = 100 mg jodu
II	Dzieci od 3 do 12 lat: 50 mg (1 tabletki)	50 mg	1 tabletki = 50 mg
III	Dzieci od miesiąca do 3 lat: 25 mg (½ tabletki)	25 mg	½ tabletki = 25 mg jodu
IV	Noworodki i niemowlęta młodsze niż 1 miesiąc: 12,5 mg (¼ tabletki)	12,5 mg	¼ tabletki = 12,5 mg jodu
V	Kobiety w ciąży i karmiące piersią (każdy wiek): 100 mg (2 tabletki)	100 mg	2 tabletki = 100 mg jodu