

**UCHWAŁA NR V/33/2019  
RADY GMINY BEDLNO**

z dnia 26 marca 2019 r.

**w sprawie wyrażenia zgody na ustanowienie służebności przejazdu.**

Na podstawie art.18 ust.2 pkt 9 lit.a ustawy z dnia 8 marca 1990 r. o samorządzie gminnym (t.j.Dz.U. z 2019 r., poz. 506) oraz art. 13 ust. 1 ustawy z dnia 21 sierpnia 1997r. o gospodarce nieruchomościami (Dz.U. z 2018r. poz. 2204, 2348 , z 2019 r. poz. 270 i 492), uchwała się co następuje:

§ 1. 1. Wyraża się zgodę na ustanowienie ograniczonego prawa rzeczowego - odpłatnej służebności przejazdu na części nieruchomości stanowiącej własność Gminy Bedlno, oznaczonej w ewidencji gruntów jako działka nr 53 i 52/2 ,w obrębie geodezyjnym Pniewo, Gmina Bedlno, dla których są prowadzone księgi wieczyste nr LD1K/00038231/5, LD1K/00042762/7, na rzecz każdego właściciela nieruchomości oznaczonych jako dz. nr 94 obręb: Pniewo dla której jest prowadzona księga wieczysta nr LD1K/00049778/1

2. Przebieg trasy służebności przedstawia załącznik do niniejszej uchwały .

§ 2. Wykonanie uchwały powierza się Wójtowi Gminy.

§ 3. Uchwała wchodzi w życie z dniem podjęcia.

Przewodnicząca Rady Gminy

**Anna Ratajczyk**

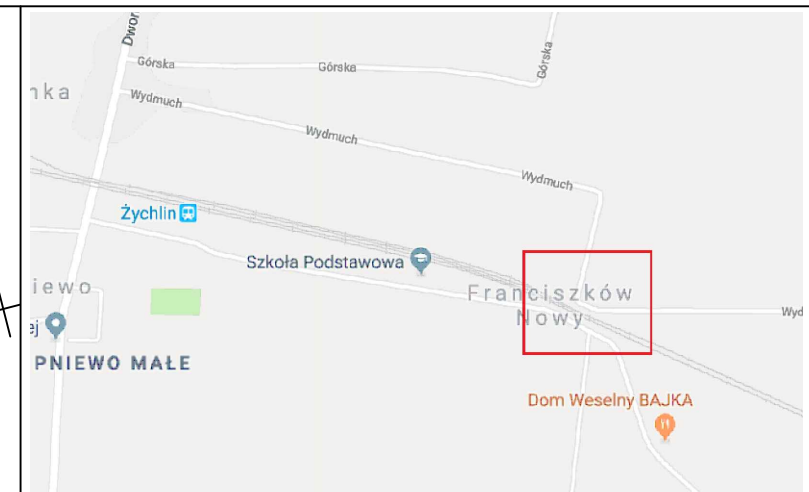
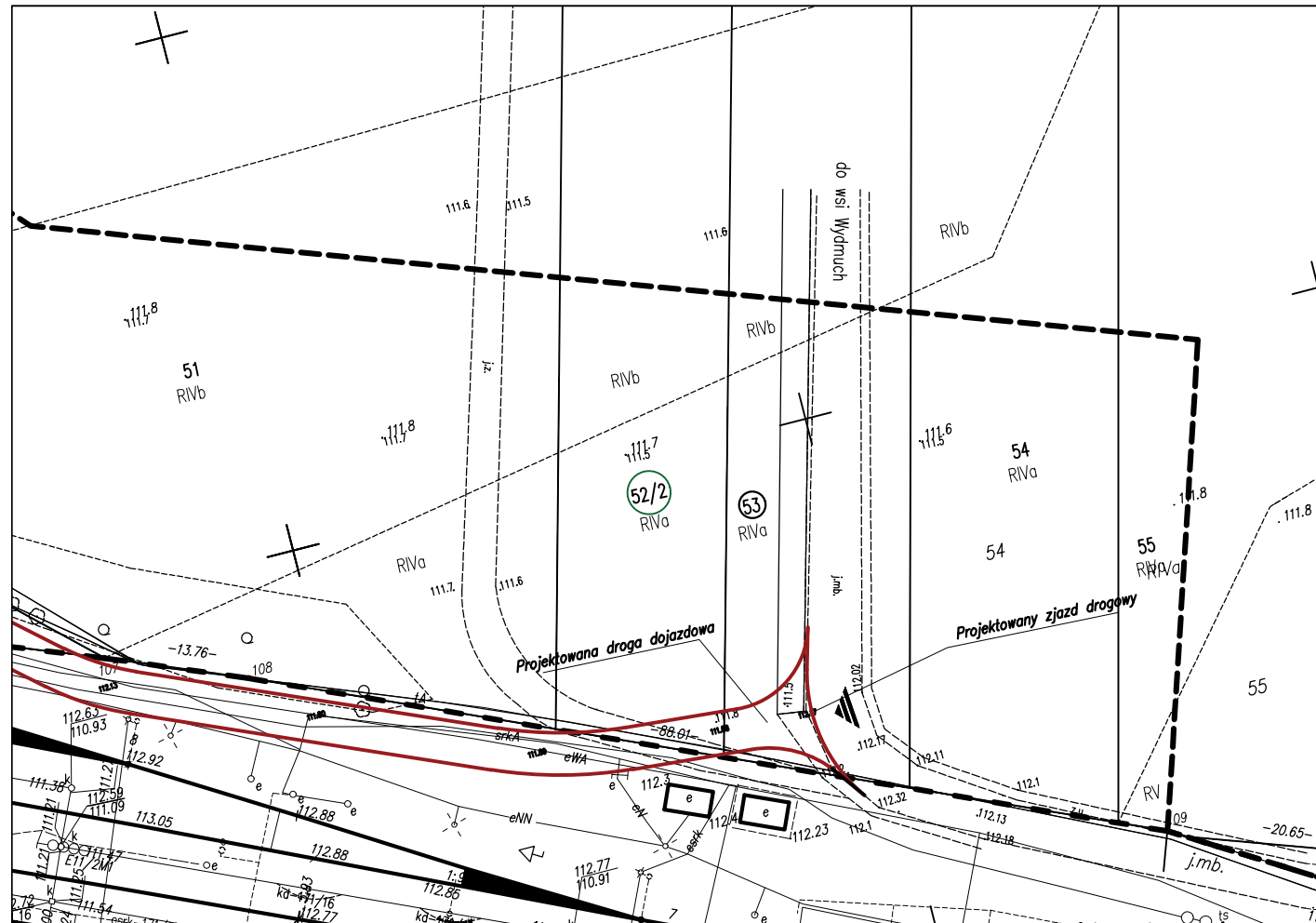

MAPA SYTUACYJNO – WYSOKOŚCIOWA  
DO CELÓW PROJEKTOWYCH  
SKALA 1: 500

Mapę wykonano na podstawie mapy numerycznej gm. Bedno, arkusz nr 6.173.34.15.12, 6.173.34.15.2.1 6.173.34.15.2.3.  
Układ współrzędnych – prostokątnej płaskich – 2000/8  
– układ wysokości – Kronstadt 60  
Przebieg granic działek oraz konturów klasyfikacyjnych i użytków wniesiono na podstawie danych z ewidencji gruntów budynków.

Wykonawca:

GEODEZJA S.C.  
Jacek Kura, Maciej Maciążek  
99-300 Kutno, Kopernika 22  
tel. 609-025-348  
www.geodezja-kutno.pl

Kierownik prac: Andrzej Maciążek  
nr upraw. geod. 11504  
**GEODETA UPRAWNIONY**  
Andrzej Maciążek  
nr upr. 11604

OBIEKT: woj. łódzkie  
powiat : kutnowski  
gmina Bedno 100202\_2  
obręb nr 0028 – Pniewo  
wieś Wydmuch, dz. nr 49

Zgłoszenie nr GK.11.6640.638.2018 Lp1

W obszarze oznaczonym linią czarną przerywaną dokonano aktualizacji treści mapy zasadniczej.

UWAGA:

- Nie wyklucza się istnienia w terenie innych przewodów, o których brak informacji wynika z zaszczytliwych lub niedopełnienia przepisów zgłoszenia do inwentaryzacji. ( Art.43 Ustawy z 7. 07. 1994 r. Prawo Budowlane Dz. U. z 2017 r. poz. 1332 z późn. zm. ).
- W wyniku badania działu III KW LD/K/00049778/1 nie stwierdzono służebności gruntowej dla działki nr 49.

Mapa aktualna na dzień 13.08.2018 r.  
Kutno, 13. 08. 2018 r.

Poświadczam się, że niniejszy dokument został opracowany w wyniku prac geodezyjnych i kartograficznych, których rezultaty zawiera operat techniczny wpisany do ewidencji materiałów planistowskiego zasobu geodezyjnego i kartograficznego	
Organ prowadzący państwowy zasób geodezyjny i kartograficzny	STAROSTA KUTNOWSKI 99-300 Kutno ul. Tadeusza Kościuszki 16
Identyfikator ewidencyjny materiału zasobu – operatu technicznego	P.1002.2018.858
Data wpisania operatu technicznego do ewidencji materiałów zasobu:	31.08.2018
Imię, nazwisko i podpis osoby reprezentującej organ:	Z. Starosty Inspektor ds. geodezji inż. Monika Anyszka

Podwiadcza się że niniejszy dokument został opracowany w wyniku prac geodezyjnych i kartograficznych, których rezultaty zawiera operat techniczny wpisany do ewidencji materiałów planistowskiego zasobu geodezyjnego i kartograficznego  
Polskie Koleje Państwowe S.A.  
Główny Zarząd Gospodarstwa Nieruchomości w Warszawie  
Wydział Geodezji  
Kolejowy Ośrodek Dokumentacji Geodezyjnej i Kartograficznej  
Identyfikator ewidencyjny materiału zasobu – operatu technicznego  
942/2018

UWAGA!

Niniejsza mapa jest wycięciem mapy do celów projektowych zewidencjonowanej przez PKP S.A. pod nr 942/2018 z dn 24.08.2018  
Niniejsza mapa jest wycięciem mapy do celów projektowych zewidencjonowanej przez Starostę Kutnowskiego pod nr P.1002.2018.858 z dn 31.08.2018  
Za zgodność z oryginałem:

2018-08-24  
GŁÓWNY SPECJALISTA (1)  
Anna Słwik

woj. łódzkie  
pow. kutnowski gm. Bedno  
obręb : Pniewo  
Linia : nr 3  
Warszawa – Kunowice  
stacja Zychlin

**Mapa do celów projektowych**  
w skali 1:500  
(kabel eSN + modernizacja podstawy trakcyjnej).  
Mapę niniejszą wykonano na podstawie mapy zasadniczej zasobu KODGIK oraz pomiaru uzupełniającego z lipca 2018

PRACE TERENOWE WYKONAŁ:



Przedsiębiorstwo Usług Geodezyjno – Kartograficznych  
**BODAN KAŻMIERCZAK**  
90-002 Łódź ul. Tuwima 2B pok.1204  
www.geodezja-lodz.com  
tel. 601350705

GEODETA UPRAWNIONY  
mgr inż. Bogdan Kaźmierczak  
zezw. GUGIK nr 663  
Łódź, dn. 15.07.2018

DER: KNWa2.633.942.2018  
L.ks.rob. 633/71/2018

Id: A11B95D8-9400-49B4-BF1E-78119B6FB64E- Podpisany  
Kutno, 13.08.2018